Kopia.

Likhetten med den av Kgl. Maj:t den 9 nov. 1922 fastställda arbetsplanen betygar

Kunart Ronnström

Förslag

till nygrävning av avloppsdike

för torrläggning av vattenskadad mark till

Maglehult

i Djurröds socken, Kristianstads län;

upprättat vid syn enligt vattenlagen

år 1921 av

Kunart Ronnström

Statens lantbruksingenjör.

Genom Kungl. Maj:ts nådiga brev den 9 november 1922 fastställd till efterrättelse vid arbetets utförande.

Stockholm den 8 december 1922
På Kungl. Lantbruksstyrelsens vägnar:
Albert Smith.

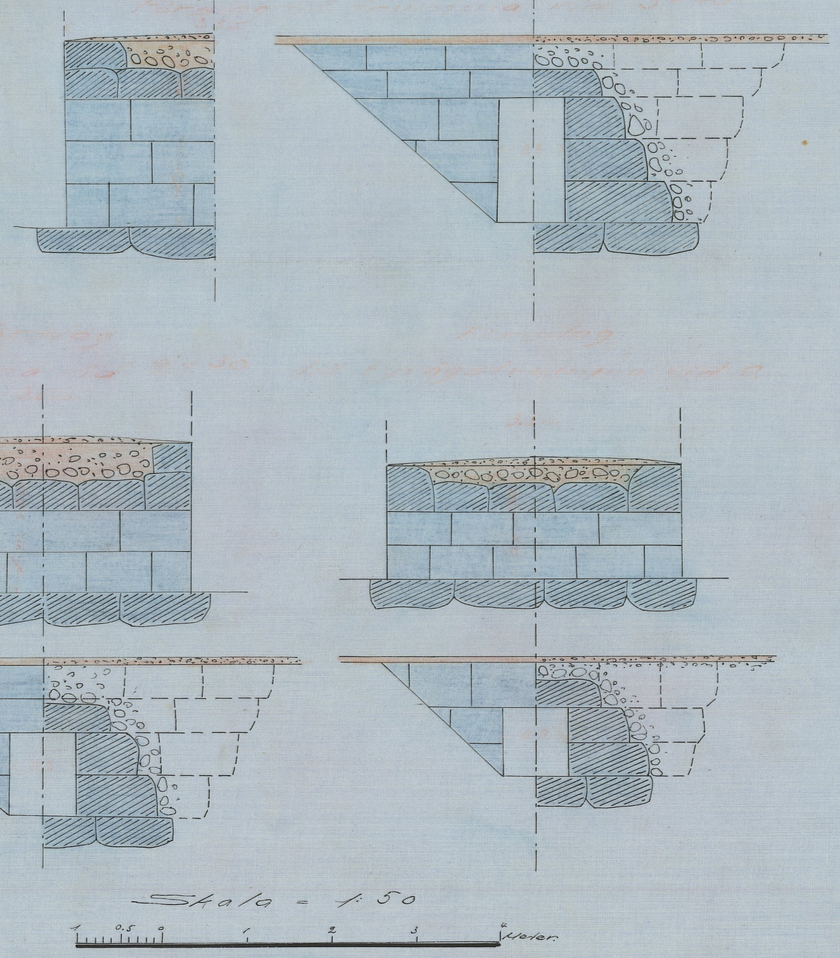

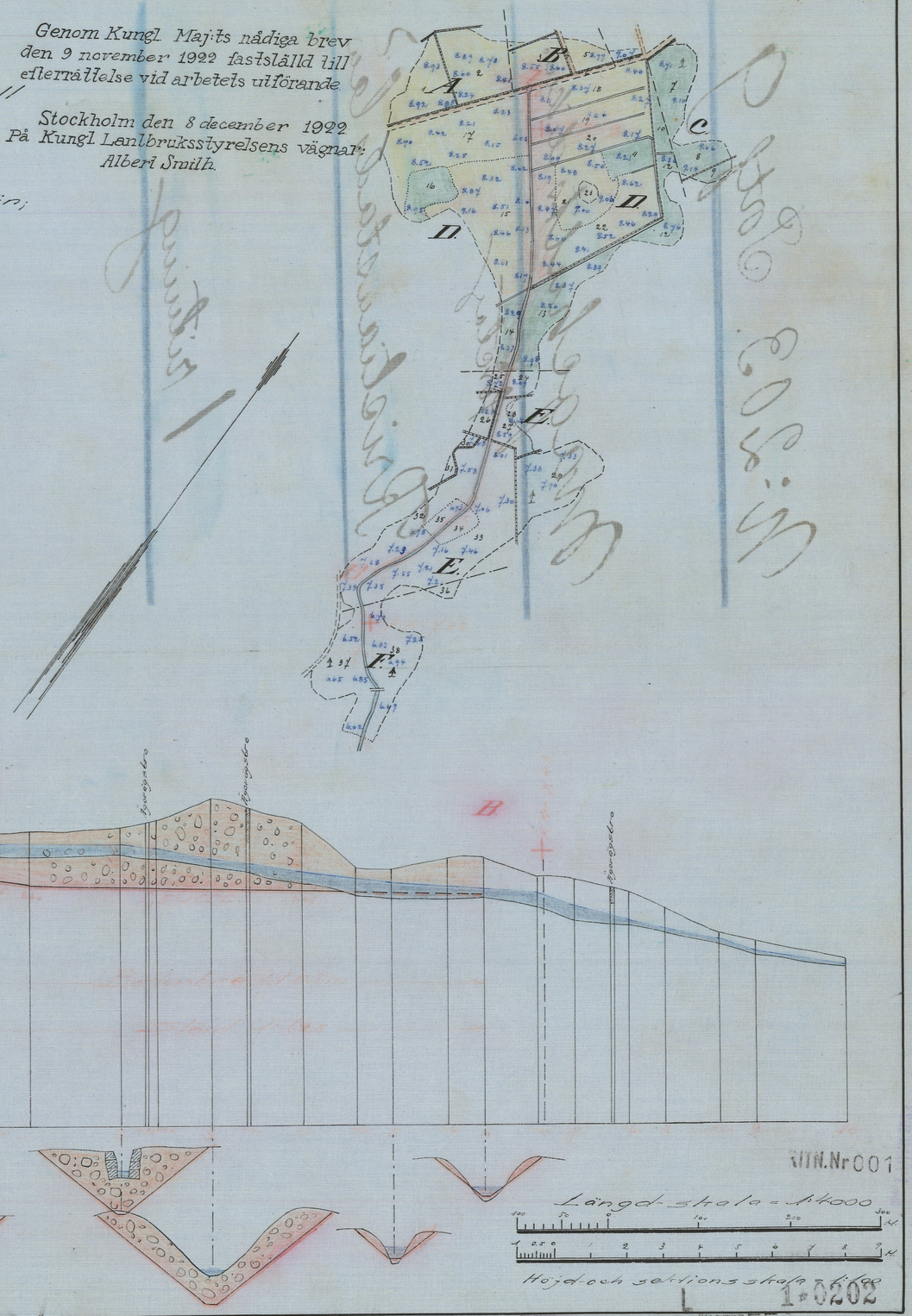

KTN.Nr001
1*0202
Nr 203 Kristianstad 1 ritn

L_____1★0202

Handlingar 1239

rörande

Magtehults

Dikningsföretag

upprättade vid syn enligt vattenlagen

år 1921.

Inkom till Vattenöverdomstolen den 17 JAN. 1923

Avskrift. Protokoll, fört vid syn enligt vattenlagen avseende torrläggning av mark tin Maglehult i Djurröds socken, Kristianstads län.

År 1921 den 3 juni inställde sig undertecknad statens lantbruksingenjör hos lantbrukaren Johan Ljungberg i Maglehult för att på grund av länsstyrelsens förordnande verkställa syn enligt vattenlagen avseende torrläggning av mark tin Maglehult i Djurröds socken, Kristianstads län. Efter personliga kallelser hade tin sammanträde infunnit sig:

som sökande:

Johan Ljungberg för 1/24 mtl nr 1 Maglehult,
Per Nilsson för 1/64 mtl nr 1 "
av övriga sakägare:
Nils Svensson för 1/32 mtl nr 1 Maglehult,
Alfred Persson för 41/160 mtl nr 1 "
Sven Wahlberg för 1/48 mtl — "
såsom godemän:
Nils Jakobsson, Åkebada och Ola Persson, Haraslorp, vilka båda avlagt föreskriven ed.

§ 1.

Det för undertecknad utfärdade förordnandet samt ansökan därom upplästes (bil. 1).

§ 2.

På därom framställd fråga

yppades ej någon jörsanmärkning mot synemännen, ej häller visste sig dessa stå i jörsförhållande tin sakägarna.

§ 3.

Sökandena yrkade avloppsdikes upptagande tin sådana dimensioner, att döras därav berörande mark kunde torrläggas tin lagenligt djup för odling tin åker samt att alla, som av företaget hade nytta, skulle deltaga i kostnaderna enligt lag.

§ 4.

Sakägarna avstoda från ersättning för jord, som åtgingo tin dikets utvidgande och tin jordupplag.

§ 5.

Trenne broar ansågs behövliga, en byvägsbro, en bro på Ljungbergs fälad och en på Dahlbergs.

§ 6.

Förrättningsmannen kungjorde, att synemännen omedelbart efter sammanträdet komme att verkställa de värderingar m. m., som kunde anses nödiga för ärendets vidare handläggning samt att nytt sammanträde komme att hållas på samma plats tisdagen den 21 innevarande juni månad kl. 10 f. m., tin vilket sammanträde inga andra kolleker än detta meddelande

komme att utfördas.

§ 7.

Sven Dahlberg yrkade, att dikningen om möjligt ej skulle utsträckas över hans mark.

§ 8.

Då intet vidare förekom, upplästes dagens protokoll och slöts sammanträdet.

Ort och tid som ovan
Lennart Holmström
statens lantbruksingenjör

Nils Jakobsson Ola Persson

År 1921 den 1 juli.

Denna dag sammanträdde åter förenämnda synemän i Maglehult, varvid följande sakägare tinstädeskommo:

Nils Svensson, Maglehult
Alfred Persson, "
Johan Gjungberg, "
Sven Wahlberg, "
Per Nilsson, "

§ 9.

På grund av mellankommande förhinder hade tiden för sammanträdet måst framflyttas, varom sakägarna underrättats i rekommenderade skrivelser.

§ 10.

Förrättningsmannen fram-

lade och förklarade det upprättade dikningsförslaget samt uppläste Hävdeförteckning, ägobeskrivning och närderingslängd i sammandrag (bif. 2), Kostnadsberäkning (bif. 3) och Kostnadsfördelningslängd (bif. 4).

§ 11.

Synemännen avgåva ~~ett~~ så lydande utlåtande (bif. 5).

§ 12.

Sakägarna inginga följande förening (bif. 6).

§ 13.

Att mottaga och förvara tin företaget hörande ritningar och handlingar utsågs Johan Ljungberg, Maglehult pr Djurröd.

§ 14.

Räkning å förrättningskostnaderna bilades protokollet som bilaga 7.

§ 15.

Då intet vidare förekom, förklarades förrättningen avslutad och upplästes dagens protokoll.

Ort och tid som ovan
Lennart Holmström
statens lantbruksingenjör

Nils Jakobsson Ola Persson

Bil. 1.

Till Länsstyrelsen i Kristianstads län.

Prot. A. nr 198.

Härmed anhålles vördsamt om förordnande för behörig förrättningsman att jämlikt föreskrifterna i gällande dikningslag verkställa syn för torrläggning av ägor tin Aaglehult i Djurröds socken.

Samtliga av företaget berörande torde först av förrättningsmannen kunna med säkerhet uppgivas.

Aaglehult pr Djurröd den 30 januari 1919.

Johan Ljungberg

Elsa Svensson Per Nelsson

Resolution.

Jämlikt 29 § lagen den 20 juni 1879 om dikning och annan avledning av vatten förordnar länsstyrelsen statens lantbruksingenjör Lennart Holmström att i enlighet med föreskrifterna i ovan åberopade lag, därest laga hinder ej möter, verkställa den uti bilagda ansökning omförmälda förrättning; skolande sökanden tinställa förrättningsmannen denna resolution.

Kristianstads landskansli den 12 mars 1919.

På länsstyrelsens vägnar:

Josef Fischer Brynolf Nordqvist

Bil. 2.

Hävdeförteckning, ägobeskrivning och värderingslängd vid upptagande av dike för torrläggning av mark till Maglehult i Djurröds socken, Kristianstads län, upprättad vid syn enligt vattenlagen år 1921.

Ägofigurernas numerar å synkarton	Hemman, ägare och ägoslag	Areal: åker			Areal: äng			Areal: impediment			Uppskattat värde: före företaget: pr har			Uppskattat värde: efter företaget: pr ägofigur			Förbättringsvärde	
		har	ar	m²	har	ar	m²	har	ar	m²	kr.	kr.	öre	kr.	kr.	öre	kr.	öre
1	2	3	4	5	6	7	8	9	10	11	12	13	14	15	16	17	18	19
A	1/32 mtj nr 1 Maglehult Nils Svensson																	
1	åker		40	-							540	216	-	1800	720	-	504	-
2	"		50	-							640	320	-	1600	800	-	480	-
	Summa		90	-								536	-		1520	-	984	-
B	1/64 mtj nr 1 Maglehult Per Nilsson																	
3	åker		30	-							720	216	-	1800	540	-	324	-
4	väg imp.								02	05								
5	åker		12	-							960	115	20	1600	192	-	7[illegible]	[illegible]
6	väg imp.								15	-								
	Summa		42	-					17	05		331	20		732	-	400	[illegible]
C	41/160 mtj nr 1 Maglehult Alfred Persson																	
7	äng betesmark					35	-				240	84	-	400	140	-	56	-
	överföres					35	-					84	-		140	-	56	-

1	2	3	4	5	6	7	8	9	10	11	12	13	14	15	16	17	18	19
	överfört					35	-					84	-		140	-	56	-
8	äng, betesmark					19	-				240	45	60	400	76	-	30	40
9	" "					06	40				240	15	36	400	25	60	10	24
	Summa					60	40					144	96		241	60	96	64
D	1/24 mtj nr 1 Anglehult																	
	Johan Ljungberg																	
10	äng, betesmark					11	50				240	27	60	400	46	-	18	40
11	" "					17	-				180	30	60	900	153	-	122	40
12	" "					23	-				240	55	20	400	92	-	36	80
13	" "					51	-				280	142	80	400	204	-	61	20
14	" "					18	-				240	43	20	400	72	-	28	80
15	åker	1	05	-							640	672	-	1600	1680	-	1008	-
16	äng, betesmark					23	-				120	27	60	200	46	-	18	40
17	åker		98	-							510	499	80	1700	1666	-	1166	20
18	"		40	-							480	192	-	1600	640	-	448	-
19	"		37	-							480	177	60	1600	592	-	414	40
20	"		40	-							480	192	-	1600	640	-	448	-
21	"		40	-							720	288	-	1200	480	-	192	-
22	"		86	-							640	550	40	1600	1376	-	825	60
23	högländ mark, mys.								04	-								
	Summa	4	46	-	1	43	50		04	-		2898	80		7687	-	4788	20
E	1/48 [illegible] 1 Anglehult																	
	Sven Dahlberg																	
24	äng, förbättras ej					09	-				—	—	—	—	—		—	
25	" " "					03	50				—	—	—	—	—		—	
26	" " "					10	-				—	—	—	—	—		—	
27	" " "					14	-				—	—	—	—	—		—	
28	åker " "		01	10							—	—	—	—	—		—	
29	äng " "					57	-				—	—	—	—	—		—	
30	" " "					02	-				—	—	—	—	—		—	
	överföres		01	10		95	50				—	—	—	—	—		—	

1	2	3	4	5	6	7	8	9	10	11	12	13	14	15	16	17	18	19
	överfört		01	10		95	50				—	—		—	—		—	
31	äng, förbättras ej					02	50				—	—		—	—		—	
32	" " "					66	-				—	—		—	—		—	
33	" " "				1	-	-				—	—		—	—		—	
34	åker, " "		10	-							—	—		—	—		—	
35	" " "		08	-							—	—		—	—		—	
	Summa		19	10	2	64	-				—	—		—	—		—	
F	227/3760 mtl nr 1 Kubernys Jöns Nilsson																	
36	äng, förbättras ej					04	-				—	—		—	—		—	
37	" " "					50	-				—	—		—	—		—	
38	" " "					50	-				—	—		—	—		—	
	Summa				1	04	-				—	—		—	—		—	
	Sammandrag																	
A	1/32 mtl nr 1 Maglehult Nils Svensson		90	-								536	-		1520	-	984	-
B	1/64 mtl nr 1 Maglehult Per Nilsson		42	-					17	05		331	20		732	-	400	80
C	41/160 mtl nr 1 Maglehult Alfred Persson					60	40					144	96		241	60	96	64
D	1/24 mtl nr 1 Maglehult Johan Ljungberg	4	46	-	1	43	50		04	-		2898	80		[illegible]		[illegible]	
E	1/48 mtl nr 1 Maglehult Sven Dahlberg		19	10	2	64	-					—			—		—	
F	227/3760 mtl nr 1 Kubernys Jöns Nilsson				1	04	-					—			—		—	
	Summa	5	97	10	5	71	90		21	05		3910	96		10180	60	6269	64

Maglehult den 1 juli 1921.
Lennart Holmström
statens lantbruksingenjör.

Nils Jakobsson Ola Persson

Bif. 3.

Kostnadsberäkning för upptagande av dike för torrläggning av mark tin Maglehult i Djurröds socken, Kristianstads län, upprättad vid syn enligt vattenlagen år 1921.

Läge	Längd	Arbete m. m.	Antal	Pris	Kostnad kr.	Kostnad öre	Summa kostnad kr.	Summa kostnad öre
1	2	3	4	5	6	7	8	9
		Dikessträckan A-B.						
0-2	200	Schaktning av grus med mycket sten m³	663	2.-	1326	-		
2-4	200	" " grus och stor sten m³	860	3.-	2580	-		
4-6	200	" " grus och mycket sten m³	135	2.-	270	-		
3+40-4	60	Flyttning av stengärdesgård l.m.	60	1.-	60	-	4236	-
0		Byvägstrumma av sten enl. ritning:						
		sten tin grundskikt m³	4	15	60	-		
		" " däck, front- och sidomurar m³	12	20	240	-		
		Schaktning utöver dikessektionen samt vägbanans iordningsställande			20	-	320	-
2+30		Ägovägstrumma av sten enl. ritning:						
		sten tin grundskikt m³	4	15	60	-		
		" " däck, front- och sidomurar m³	15	20	300	-		
		Schaktning utöver dikessektionen samt vägbanans iordningsställande			20	-	380	-
3+40		Ägovägstrumma av sten enl. ritning:						
		sten tin grundskikt m³	5	15	75	-		
		överföres			75	-	4936	-

1	2	3	4	5	6	7	8	9
		överfört	—		75	-	4936	-
		sten till däck, front- och sidomurar m³	22	20	440	-		
		Schaktning utöver dikessektionen samt vägbanans iordningsställande			30	-	545	-
		Summa					5481	-
		För oförutsedda fall, arbetets tillsyn m. m. tillägges ca 10 %					549	-
		Totalsumma kronor					6030	-

Maglehult den 1 juli 1921
Lennart Holmström
Statens lantbruksingenjör

Bil. 4.

Kostnadsfördelningslängd vid nygrävning av avloppsdike för torrläggning av vattenskadad mark till Maglehult i Djurröds socken, Kristianstads län, upprättad vid syn enligt vattenlagen år 1921.

Hemmanen eller lägenhets					Förbättrings-värde		Fördelningstal	Beräknad kostnad		Förrättningskostnad	
littera å synekartan	mantal	nummer	namn	ägare	kr.	öre	%	kr.	öre	kr.	öre
1	2	3	4	5	6	7	8	9	10	11	12
A	1/32	1	Maglehult	Nils Svensson	984	-	15,70	946	71	53	78
B	1/64	1	"	Per Nilsson	400	80	6,39	385	32	21	89
C	41/160	1	"	Alfred Persson	96	64	1,54	92	86	5	27
D	1/24	1	"	Johan Ljungberg	4,788	20	76,37	4,605	11	261	60
E	1/48	1	"	Sven Dahlberg	—		—	—		—	
F	227/3760	1	Kuberup	Jöns Nilsson	—		—	—		—	
				Summa	6,269	64	100.-	6,030	-	342	54

Maglehult den 1 juli 1921.
Lennart Hohnström
Statens lantbruksingenjör

Nils Jakobsson Ola Persson

Bil. 5.

Utlåtande

avgivet vid syn enligt vattenlagen avseende nygrävning av avloppsdike för torrläggning av vattenskadad mark till Maglehult i Djurröds socken, Kristianstads län.

1º Företaget, som avser torrläggning av såväl reden odlad jord som icke odlad jord är att hänföra till dikning. Mot företagets utförande finnes enligt synemännens förmenande ej något laga hinder.

2º Sökande till företaget äro:
Johan Ljungberg nr 1 Maglehult,
Elsa Svensson nr 1 "
Per Nilsson nr 1 "

Företagets utsträckning är beroende av sökandenas i syneprotokollets §§ 3 och 7 anteckna yrkanden och omfattar syneförrättningen i anledning därav den dikessträcka, som å hithörande plankarta markerats med röda linjer samt bokstäverna A-B.

3º Den vattenskadade mark, som av företaget tillskyndas båtnad är affattad å hithörande plankarta. Såsom betalningsskyldig till företaget anses all mark, vars torrläggning till 1,2 meters djup är beroende av vattenre-

gleringen och som genom denna vinner möjlighet till förbättrad torrläggning, d. v. s. all mark belägen under en kurva, avrägd till 1,2 meters höjd över vanligt medelvattenstånd i diket med tillägg för behövlig höjdskillnad mellan detta vattenstånd och eventuella täckdikesögon samt för fall åt siderna mot diket räknat, vilket fall beräknats lika med markytans dock ej överstigande 1,5 : 1000.

4/2. Den i föreliggande fall uppkommande nyttan av torrläggningen består uteslutande i höjning av jordens alstringsförmåga.

Enär jordägarnes deltagningsskyldighet i företaget är beroende av den värdeförändring, som tinskyndas jorden genom företagets utförande, har denna värdeförändring måst utrönas. För detta ändamål hava synemännen åsatt varje ägofigur ett värde, som i kronor uttrycker jordens värde efter företagets fullbordan.

Vid denna värdering har hänsyn tagits till jordens naturliga beskaffenhet såväl till matjord som alv samt till dess belägenhet, men ej till jordens mer eller mindre goda brukning och därav uppkommande större eller mindre växtkraft.

Jordens värde före företagets utförande anse synemännen vara i det stora hela en produkt av dess värde i fullt torrlagt skick och den större eller mindre grad av försumpning, jorden lider av. Jord, som ligger i jämnhöjd med eller under den försumpande vattengtan har grad 0,0; anses sålunda för närvarande sakna värde; jord, som ligger i jämnhöjd med eller högre än kurvan för den vattenskadade marken har grad 1,0 d.v.s. dess värde före och efter företagets utförande sammanfalla.

Höjdskillnaden mellan den försumpande vattengtan och kurvan delas i tio höjdgrader med sinsemellan lika höjdskillnad. Varje ägofigurernas höjdläge motsvaras alltså av en viss försumpningsgrad. Denna är uträknad för varje figurs medelhöjd. Genom reduktion av ägofigurernas blivande värde med denna för varje ägofigur uträknade grad erhålles ägofigurens nuvarande värde. Skillnaden mellan dessa två värden motsvarar den genom företagets utförande uppkommande förbättringen. Denna är uträknad för varje ägolott och återfinnes

i värderingslängdens kolumner 18 och 19.

5:o. För att den beräknade jordförbättringen skall kunna ernås, måste dikningsarbetet verkställas i full överensstämmelse med förslaget, som är upprättat med hänsyn tagen till framrinnande vattenmängd, markens lutningsförhållanden, regleringsarbetenas ändamål m. m.

Nederbördsområdet är ej så stort, att det verkar ökande på dimensioner, som av praktiska skäl givits diket, nämligen en bottenbredd av 0,3 m. och en slänthutning av 1:1,25.

Beträffande dikets läge och djup m. m. hänvisas till plan-, profil- och sektionsritningarne samt till kostnadsberäkningen.

6:o. Företaget medför byggandet av en byvägstrumma samt två ägovägstrummor. Till samtliga trummor äro förslagsritningar upprättade.

Trummorna byggas av dikningsskyldige, men underhållet bekostas av respektive trafikerande.

7:o. Jämlikt sakägarnes beslut finna synemännen skäligt bestämma att ersättning för jord, som åtgår till dikets utvid-

gande och till jordupplag ej skall utgå.

8º. På grund av företagets beskaffenhet finna synemännen skäligt bestämma, att det skall utgöra en samfällighet, i vilken var och en sakägare deltager i mån av den nytta hans jord genom företagets utförande beräknas kunna ernå. Till grund för fördelning av alla med företaget förenade kostnader såväl förrättnings-, grävnings-, administrations- och underhållskostnader skola alltså läggas de i värderingslängden angivna förbättringsvärdena.

I kostnadsfördelningslängden finnes med iakttagande härav angivet vars och ens deltagningsskyldighet i förbättringsvärden och procenttal samt den kostnad, som i enlighet med det upprättade kostnadsförslaget åligger varje sakägare.

9º. Företagets benämning skall vara: Maglehults dikningsföretag av år 1921.

Dess angelägenheter skola handhavas av en styrelse, som väljas på sammanträde enligt föreskrifterna i vattenlagens kap. 7.64.

Styrelsens åliggande äro:

att jämlikt föreskrifterna i vattenlagens kap. 7:62 anmäla styrelseval hos länsstyrelsen;

att å offentlig auktion försälja arbetet på förmånligaste sätt;

att själv och genom tinkallande av sakkunnig person övervaka arbetets utförande i full överensstämmelse med det fastställda förslaget;

att verkställa behövliga utdebiteringar och fördelningar av kostnaderna;

att föra räkenskaper över arbetet och årligen redovisa dessa för delägarne;

att genom kringsänd kallelselista, å vilken kallade delägare teckna sina namn eller på annat i vattenlagens 7 kap. 64 § fastställt sätt senast åtta dagar i förväg vid behov, dock minst en gång årligen kalla delägarne till sammanträde för gemensamma angelägenheters dryftande;

att ombesörja dikets vidmakthållande och uppränsning å årstid då växande gröda därav minst tager skada; samt

att i övrigt vidtaga alla åtgärder, som kunna befrämja arbetets verkställande och vidmakthål-

lande.

10:. Beträffande företagets utförande stadga synemännen:

att arbetet må påbörjas så fort länsstyrelsen jämlikt föreskrifterna i vattenlagens kap. 7:62 underrättats om styrelseval och denna syneförrättning vinnit laga kraft samt skall vara färdigt inom två år efter denna tidpunkt;

att arbetet skall anses lagligen avslutat, då godkännande avsyningsbevis lämnats av statens lantbruksingenjör eller den han i sitt ställe sätter och detta bevis blivit å gemensamt sammanträde för delägarna uppläst;

att arbetet skall utföras i full överensstämmelse med det upprättade förslaget, dock att om lån och anslag av statsmedel sökes de ändringar i förslaget skola vidtagas, som i sammanhang därmed kunna föreskrivas;

att den uppkastade dikesjorden ej må läggas närmare dikeskanten än 1,0 meter eller med brantare lutning mot marken än 1:1 samt att jordvallarna skola genomgrävas för ytvattnets framsläppande, där detta har benägenhet att samlas för att

rinna ut i öppna diket;
att stenar av mer än en mans-
bördas storlek ej må läggas i di-
kesvallarne, så att deras utspri-
dande med mullskopa försvåras;
att den, som åtagit sig arbetet
ej må erhålla slutlikvid, förrän
arbetet godkänts av statens lant-
brukningenjör eller den han i
sitt ställe sätter;
11º. Bänsning av diket skall
ske vid behov, dock minst en
gång vartannat år.
12º. Kostnaderna för denna
syneförrättning skola vid förrätt-
ningens avslutande av sökandena
förskjutas men gäldas av samt-
liga sokägare på sätt i detta
utlåtande föreskrives, om förета-
get kommer till utförande.
13º. Är någon missnöjd med
åtgärd eller beslut under denna
syneförrättning eller med detta
synemännens utlåtande, ingive
inom sextio dagar från den dag
förrättningen förklarats avslutad
sina till Söderbygdens vattendom
stol i Stockholm ställda besvär.
I besvären skola fullständigt
upptagas klagandens alla påstå-
enden och skälen därför och sko-
la vid besvären fogas de hand-
lingar, klaganden vill åberopa
till stöd för ändringssökandet.

Besvären skola ingivas i tre exemplar.

Magdehult den 1 juli 1921.

Lennart Holmström

Statens lantbruksingenjör

Nils Jakobsson Ola Persson

Bil. 6.

Undertecknade delägare i Maglehults dikningsföretag av år 1921 överenskomma härmed att företagets angelägenheter skola handhavas av en styrelse bestående av en person och utse vi Johan Ljungberg till styresman.

Vidare överenskomma vi att gemensamt hos Kungl. Maj:t göra underdånig ansökan om största möjliga lån och anslag av allmänna medel till företagets utförande och uppdraga vi åt företagets styresman att undertecknа alla härför erforderliga handlingar och kontrakt samt utkvittera och mot redovisningsskyldighet handhava oss beviljade statsmedel.

Maglehult den 1 juli 1921.

Nils S. Svensson Per Nelsson
Alfred Persson Johan Ljungberg
Sven Dahlberg

Bevittnas:
Lennart Holmström
statens lantbruksingenjör

Nils Jakobsson Ola Persson

Bil. 7.

Arvodesräkning för verkställd syn enligt nattenlagen avseende torrläggning av mark till Maglehult i Djurröds socken, Kristianstads län.

År, månad	Dag	Antal dagar	Ägofigurernas antal	areal i ar	medelareal i ar		Örtal per fig.	Kronor	Öre	Summa
1920						Lösen för förordnandet med kom. arvode		5	-	
						Planmätning i skalan 1/4000				
			14	597,10	42,6	åker	60	8	40	
			21	571,90	27,2	äng	30	6	30	
			3	21,05	7.-	impediment	10		30	
						Längdmätning, sektionering jordborrning, avvägning		10	-	
						Kollelser, 8 st		4	-	
1921 juni juli	3 1	2				Sammanträden		24	-	
			38	1190,05	31	Arealuträkning		3	09	
						Ägobeskrivning		1	50	
						Hävdeförteckning		2	25	
						Gradering och värdering		10	30	
						Längdprofil, 1 km.		6	50	
						Tvärsektioner		1	25	
						Förslag till öppen ledning		3	50	
						Insättande av kanal å karton		1	45	
						Kostnadsberäkning		10	03	
						Broritning med kostnadsförslag		24	-	
						överföres	—	121	87	

			överfört	121	87		
			Införande av höjdsiffror å plankartan		98		
juni	29	0,5	Kostnadsfördelning	6	-		
			Betänkande	27	-	155	85
			Lösen för plankartan	19	47		
			" " profilritningar	6	-		
			" " förrättningar	1	62		
			" " beskrivningar	19	50		
			" " avskrift av handlingar	18	-	64	59
			Summa kronor			220	44
			Därtill kommer:				
			Handlangning 4,5 dag à 10.-	45	-		
			Materialkostnad	6	-		
			Godemännens dagarvoden och reseersättning	71	10	122	10
			Totalsumma kronor			342	54

Den, med denna räkning missnöjd, äger anställa klander därå genom stämning till Gärds och Albo häradsrätt inom tre månader från denna dag.

Ängelholm den 1 juli 1921.
Lennart Holmström
Statens lantbruksingenjör

Sakägarna hava erhållit en med denna lika lydande räkning betyga

Nils Jakobsson   Ola Persson

Coll. Foranstaaende afskrift af egne protokol med bilager 1–7 vidimeres.
Lennart Holmström

L_ _ _ _1•0202

Handlingar
rörande 1239
lån och anslag av allmänna medel
till Maglehults
dikningsföretag
av år 1921.

Landtbruksstyrelsen
17 JAN. 1923

Avskrift

Genom Kungl. Maj:ts nådiga brev den 9 november 1922 fastställd till efterrättelse vid arbetets utförande.

Stockholm den 8 december 1922

På Kungl. Landbruksstyrelsens vägnar:

Albert Smith

Översiktskarta

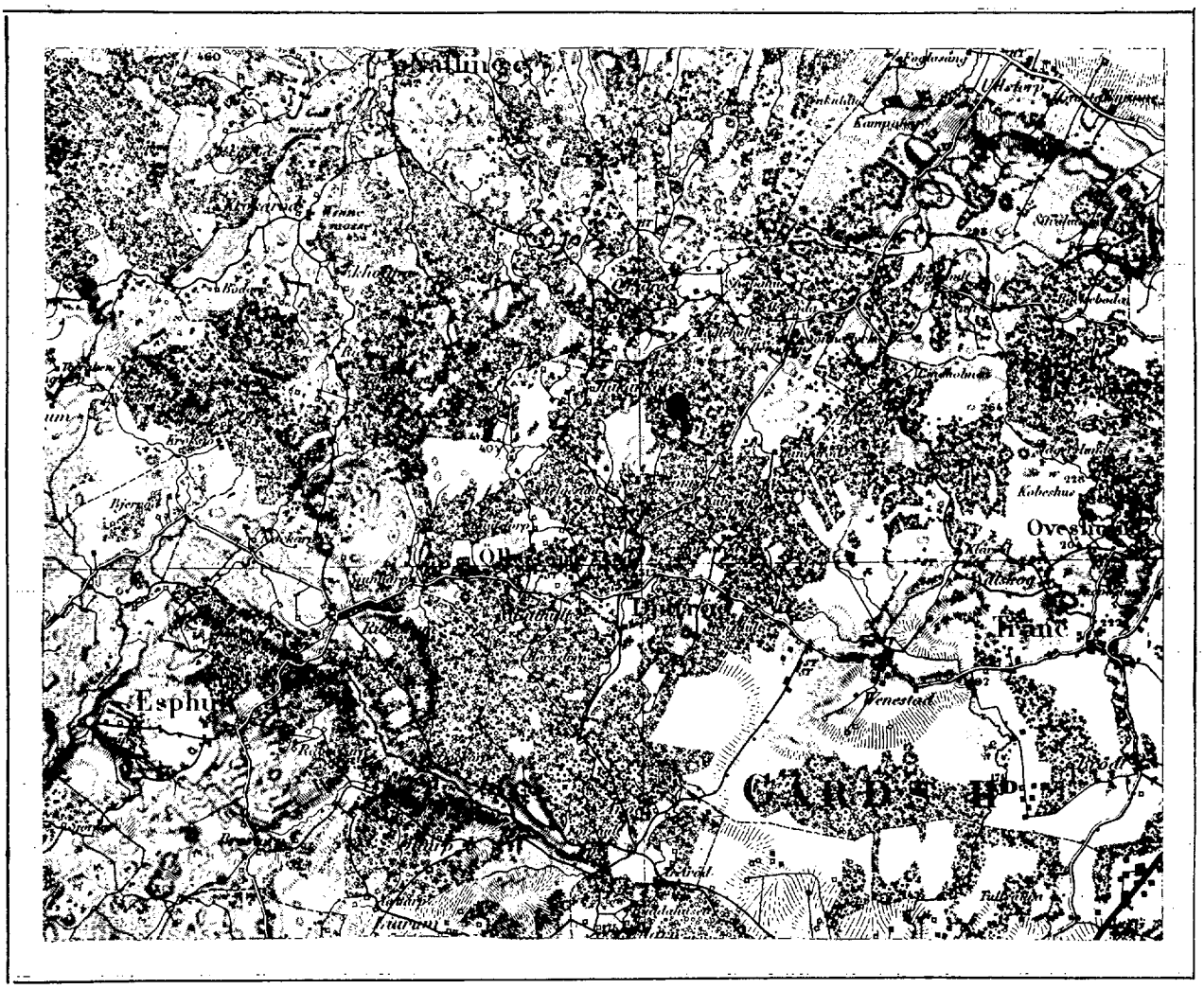

Skala = 1:100000.

Avskrift. Sedan delägarne i det dikningsföretag, som avser torrläggning av mark till Maglehult i Djurröds socken, Kristianstads län, förklarat sig vilja söka lån och anslag av allmänna medel till företagets utförande, får jag härmed därom avgiva följande av ritningar och förslag åtföljda

Betänkande.

Företagets ändamål.

Företaget avser torrläggning av försumpad åker.

Belägenhet.

Avdikningsområdet är beläget ca 3 kilometer norr om Djurröds kyrka och markeras å motstående översiktskarta med röd färg.

Föregående rättslig utredning.

Företaget har föregåtts av syn enligt vattenlagen, verkställd av undertecknad på förordnande av länsstyrelsen. Mot synefördrättningen, som avslöts den 1 juli 1921, har ej anmälts missnöje, varom bevis bifogas detta betänkande. Efterföljande utredning grundar sig på de vid

denna syneförrättning verkställda undersökningarne och upprättade handlingarne, vilka närslutas.

Lån- och anslagssökande.

I förening dagtecknad den 1 juli 1921 hava samtliga betalningsskyldiga sakägare överenskommit att hos Kungl. Maj:t göra underdånig ansökan om största möjliga lån och anslag ur allmänna medel till företagets utförande. Bil. 6 till syneprotokollet.

Avdikningsområdets beskaffenhet.

Avdikningsområdet omfattar i sin helhet

åker	5,780 har
äng	2,039 "
Summa	7,819 har

Jordmånen består av mylla på lerblandad, stenig grus.

Vattendrag

Avdikningsområdet avvattnas av ett mindre, öppet dike.

Vattenavledning.

Företaget innebär nygrävning av avloppsdiket i den utsträckning, som plan- och profilritningar utvisa. Vad beträffar dimensioner och de hydrografiska faktorer, som inverka därå, hänvisas till moment 5 i synemännens utlå-

tande, intaget som bilaga 5 till syneprotokollet.

Brobyggnader.

Företaget medför byggandet av en byvägstrumma samt två ägovägstrummor, till vilka förslagsritningar äro upprättade.

Odling.

Den icke odlade marken är så beskaffad, att odlingstvång ej bör föreskrivas.

Jordförbättring och kostnad.

Den genom företagets utförande uppkommande jordförbättringen samt kostnaderna för arbetet framgår av följande Tabell

	Hela företaget = låne- och anslagssökandes andel	
Areal och ägoslag		
Vid undersökningen		
åker har	5	780
äng "	2	039
Summa har	7	819
Efter de föreslagna arbetenas utförande		
åker har	5	780
" (nyodlad) "		—
äng "	2	039
Summa har	7	819
Jordvärde.		
Efter dikningen	10180	60

före dikningen	3910	96
Värdeförhöjning genom dikningen	6269	64
Kostnad. för dikningen	6479	56

Här ovan angivna siffror för areal, jordvärde och värdeförhöjning genom dikningen äro hämtade ur synehandlingarnes värderingslängd, bil. 2 till syneprotokollet. Kostnaden finnes specificerad i synehandlingarnes kostnadsberäkning, bil. 3 till syneprotokollet samt i sammandrag i till detta betänkande bifogade kostnadsförslag (bil. C.)

Deltagningsskyldighet.

Denna är reglerad genom bestämmelserna vid syneförrättningen. Se synemännens utlåtande, bil. 5 till syneprotokollet.

Hinder mot företaget.

Enär syneförrättningen omnit laga kraft finnes från enskild sida ej något hinder mot företagets utförande.

Liknande företag i orten.

Närmast belägna, med statsmedel understödda liknande företag är Maglehult-Djurröds dikningsföretag. Nu avhandlade företag har

ej förut varit föremål för offentlig myndighets prövning.

Beräkning av lån och anslag.

I särskild tabell, bif. B b, har utredning verkställts angående storleken av det lån ur odlingslånefonden samt det anslag ur allmänna avdikningsanslaget, som enligt gällande villkor torde kunna erhållas och framgår därav, att lånet kan uppgå till 4179:76 kronor och anslaget till 2089:88 kronor.

Tillstyrkan.

Hänvisande till förestående utredning tillstyrker jag, att till utförande av detta företag beviljas lån ur odlingslånefonden med 4180 kronor samt anslag ur allmänna avdikningsanslaget med 2090 kronor.

Utförande.

Vid arbetets utförande skall iakttagas, vad i synemännens laga kraftvunna utlåtande bestämmes.

Arbetstid.

Till avdikningsarbetenas utförande torde anslås en tid av ett år.

Kristianstad i mars 1922.

Lennart Holmström

Statens lantbruksingenjör.

Bilagor.

A Tabell
Ba "
Bb "
C Kostnadsförslag
D Diarieblad
E Avskrift av sammanhandlingarna.
F Ritning i ett blad.

Bil. A.

Tabell

	Hela företaget = låne- och anslagssökandes andel			
	Areal		Värde	
	har	ar	kr.	öre
	1		2	
I sitt vid undersökningen befintliga skick utgöres avdikningsområdet av				
åker	5	780		
äng	2	039		
Summa	7	819	3910	96
Genom de föreslagna arbetenas utförande beräknas samma område kunna förändras till				
åker, förbättrad	5	780		
" (förut äng och annan mark	—	—		
äng eller annan mark (förbättrad)	2	039		
Summa	7	819	10180	60

Kristianstad i mars 1922.
Lennart Holmström
Statens lantbruksingenjör

Beskrivning och värderingsläng
nedanstående låne- och anslagssöka

Hemmans eller lägenhets				
littera å synekartan	mantal	nummer	namn	innehavare
1	2	3	4	5
A	1/32	1	Maglehult	Nils Svensson
B	1/64	"	"	Per Nilsson
C	2/1/160	"	"	Alfred Persson
D	1/24	"	"	Johan Ljungbe

Bif. Ba.

...gd över vattenskadad mark tillhörande
...ndena tillhöriga hemman.

	Areal						Jordförbättringsvärde	
	åker		annan mark		summa		genom dikningen	
	har	ar	har	ar	har	ar	kr.	öre
	6		7		8		9	
	0	900			0	900	984	-
	0	420			0	420	400	80
			0	604	0	604	96	64
...rg	4	460	1	435	5	895	4788	20
Summa	5	780	2	039	7	819	6269	64

Kristianstad i mars 1922
Lennart Holmström
Statens lantbruksingenjör

Tabell utvisande låne- och ansl
låne- och anslagsbelopp.

Hemmans eller lägenhets				
littera å synkarton	mantal	nummer	namn	innehavare
1	2	3	4	5
A	1/32	1	Maglehult	Nils Svensson
B	1/64	"	"	Per Nilsson
C	41/160	"	"	Alfred Persson
D	1/24	"	"	Johan Ljungberg
				Summa

Bil. B b.

...ogssökandenas andel i kostnaderna samt

Förbättringsvärde		70 % av förbättringsvärdet		Deltager i kostnaderna för: Likningen		Laga synförrättningen		Betänkandet		Summa		Anslag		Lån	
kr	öre	kr.	öre	kr.	öre	kr.	öre	kr.	öre	kr.	öre	kr.	öre	kr.	öre
6		7		8		9		10		11		12		13	
984	-	688	80	~~946~~	~~71~~	53	78	16	80	~~1017~~	~~29~~	~~328~~	-	~~656~~	-
400	80	280	56	385	32	21	89	6	84	414	05	133	60	267	20
96	64	67	65	92	86	5	27	1	65	99	78	32	21	64	42
4788	20	3351	74	~~4605~~	~~11~~	261	60	81	73	~~4948~~	~~44~~	~~1596~~	~~07~~	~~3192~~	~~14~~
6269	64	4388	75	4300 ~~6030~~	00	342	54	107	02	4449 ~~6479~~	56 ~~56~~	1583 ~~2089~~	19 ~~88~~	3466 ~~4179~~	37 ~~76~~

Kristianstad i mars 1922.
Lennart Holmström
Statens lantbruksingenjör.

Bif. C.

Kostnadsförslag

Timpenning 1 krona

Dikessträcka A–B	6930	–
Muskning omkring 30%	1730	–
Synekostnad	4300	
	342	34
Kostnad för lån och anslag	107	02
Summa	4749	56
	6479	56

Kristianstad i mars 1922.
Lennart Holmström
Statens lantbruksingenjör.

Vid arbetsplanens fastställande har kostnaden för företaget beräknats till 4749 kronor 56 öre.
Stockholm, den 8 december 1922
På Kungl. Lantbruksstyrelsens vägnar:
Albert Smith.

Bil. D.

Att såvitt härstädes fört vederbörligt diarium utvisar besvär icke inom föreskriven tid anförts hos Söderbygdens vattendomstol emot en, enligt uppgift, den 1 juli 1921 avslutad synförrättning angående "Maglehults dikningsföretag av år 1921", enligt uppgift avseende torrläggning av mark till Maglehult i Djurröds socken, Kristianstads län; betygar, Stockholm i Söderbygdens vattendomstols kansli den 7 april 1922.

Ex officio:
Erik Björkman

Förestående avskrift av handlingar tillhörande den av Hgl. Maj:t den 9 nov. 1921 fastställda arlatsplanen vidimeras
Hemart Hornström

134

L_____1*0202

1239

17 JAN 1923

KONTRAKT.

Sedan Kungl. Maj:t den 9 november 1922 för "Maglehults dikningsföretag av år 1921", avseende torrläggning av vattenskadad mark inom Maglehult i Djurröds socken av KRISTIANSTADS LÄN,

ej mindre fastställt en av Statens Lantbruksingenjör Lennart Holmström, ~~den~~ i mars 1922 upprättad plan med därtill hörande kostnadsförslag, än även beviljat *dels lån* med tretusenetthundrasextio / 3.160:- / kronor att utgå från *odlingslånefonden* och *dels statsbidrag* utan återbetalningsskyldighet med ettusenfemhundraåttio / 1.580:- / kronor att utgå från allmänna *avdikningsanslaget*, ~~varav hela beloppet - - - - - - - - - - - - - - kronor - - - - - utgå från den för endast frostminskning avsedda delen av förenämnda anslag~~, har undertecknad, som enligt företett protokoll, hållet den 1 juli 1921, av vederbörande intressenter utsetts till ~~arbetsstyrelse~~ förtroendeman — för företaget under iakttagande av gällande författningar i ämnet och av Kungl. Maj:t särskilt meddelade bestämmelser, med Kungl. Lantbruksstyrelsen, å Kungl. Maj:ts och Kronans vägnar, avslutat följande kontrakt, varigenom jag för egen del samt å vederbörande intressenters vägnar åtag er och förbind er mig.

1:o) att utföra företaget i noggrann överensstämmelse med den fastställda arbetsplanen med de ändringar däri, varom Kungl. Maj:t eller Lantbruksstyrelsen efter framställning må besluta,

230/22

att vid företagets utförande underkasta mig alla de villkor och den kontroll, som av Kungl. Maj:t eller Lantbruksstyrelsen prövas lämpliga och nödiga, samt att gälda alla de av statsmedel icke utgående kostnader, som härav kunna förorsakas,

att påbörja vattenavlednings- och avdikningsarbetet före den 1 juni 1923 ,

att fullborda samma arbete senast den 1 september 1924 ,

~~att fullborda odlingsarbetet senast den~~ ;

att genom egna kontanta tillskott, materialier, arbete eller på annat sätt bestrida, vad utöver för ändamålet tillgängliga statsmedel kan erfordras för företagets fullbordande, samt

att vederbörligen underhålla det utförda arbetet, vad angår det vattenavlednings- och avdikningsarbete, vartill odlingslån beviljats, så länge någon del av lånet återstår ogulden, samt beträffande det vattenavlednings- och avdikningsarbete, vartill statsbidrag utan återbetalningsskyldighet beviljats, intill dess sådan underhållsskyldighet kan varda andra i laga ordning ålagd eller jag från underhållsskyldigheten befriats;

2:o) att i händelse avvikelse, utan därtill erhållen vederbörlig tillåtelse, skett från den fastställda arbetsplanen, eller arbetet icke inom därför bestämd tid fullbordats, utan att anstånd med detsammas utförande medgivits av Kungl. Maj:t eller Lantbruksstyrelsen, eller Kungl. Statskontoret skulle finna den säkerhet, som blivit för lånet ställd, icke vidare nöjaktig och ny säkerhet, som av Statskontoret godkännes, icke varder inom bestämd tid avlämnad, eller den bestämda annuiteten icke varder i behörig tid erlagd, låta det ankomma på Kungl. Maj:t att inställa all vidare utbetalning av statsmedel samt att återfordra, vad därav uppburits — beträffande lånet dock endast därest detta icke redan blivit fördelat på vederbörande fastigheter och antecknat i jordeboken — att på en gång eller efter hand inbetalas till Statskontoret inom den tid, som bestämmes av Kungl. Maj:t, ävensom att å sålunda lyftade och återburna medel jämväl erlägga fem procent årlig ränta från lyftningsdagen, till dess återbetalning sker;

3:o) att för den tjänsteman, som av Lantbruksstyrelsen förordnas att verkställa besiktning eller avsyning av arbetet, uppvisa den för företaget fastställda planen med därtill hörande betänkande jämte plan- och profilritningar;

4:o) att ifråga om tid för lyftande av statsmedlen i mån av arbetets fortgång ställa mig till efterrättelse vad Lantbruksstyrelsen därutinnan bestämmer, och skall, därest icke Kungl. Maj:t med avseende å särskilda förhållanden prövar skäligt annorlunda förordna, någon del av statsmedlen innestå i Statskontoret, intill dess vattenavlednings- och avdikningsarbetet vederbörligen avsynats och godkänts;

5:o) att vid avslutandet av detta kontrakt till Lantbruksstyrelsen överlämna bestyrkt kopia av de gillade ritningarna för arbetet samt bestyrkta avskrifter av därtill hörande godkänt betänkande och kostnadsförslag för att förvaras i Lantbruksstyrelsens arkiv, ävensom att, därest någon avvikelse från den fastställda planen under arbetets utförande med vederbörlig tillåtelse vidtagits, innan sista delen av statsmedlen lyftas, till Lantbruksstyrelsen överlämna fullständig beskrivning jämte ritning utvisande, huru arbetet i följd av dylik avvikelse utförts;

6:o) att bestrida eller gottgöra alla kostnader, av vad beskaffenhet de vara må, som i följd av de för företaget erhållna statsmedel föranletts Statskontoret;

7:o) att för fullgörande av detta kontrakt ävensom, ifall mot kontraktet brytes, för återbäring av lyftat statsbidrag ställa sådan säkerhet, som av Lantbruksstyrelsen godkännes, samt att för odlingslånet ävensom, ifall mot kontraktet brytes, för återbäring av därav lyftade medel avlämna sådan skuldförbindelse, som av Statskontoret godkännes.

Härav äro två lika lydande exemplar upprättade, av vilka vardera kontrahenten tagit ett.

Maglehult den 28 desember 1922
Johan Ljungberg

Att Lantbrukaren Johan Ljungberg, Maglehult

i bägges vår närvaro egenhändigt undertecknat förestående kontrakt, intygas:

Per Göransson Oskar Persson

Adress: Maglehult Djurröd Adress: Maglehult Djurröd

Med stöd av Kungl. brevet den 9 november 1922 *antager Kungl. Lantbruksstyrelsen å Kungl. Maj:ts och Kronans vägnar, detta kontrakt.*

Stockholm den 27 januari 1923.

[illegible]

[illegible]

Statens Reproduktionsanstalt, Sthlm 70 22

P. M.

D. N:r 11194, 11195 för utbetalande av statsbidrag
23

Företag: "Maglehults dikningsföretag av år 1921"
avseende tonläggn. av vattenskadad mark inom
Maglehult i Djurröds socken, Kristianstads län

Arb. plan: 9 nov. 1922

Kontrakt: 27 jan. 1923

~~Börjas~~:

Fullbordas: 1/9 24

Statsbidrag: 1.580:-

Lån: 3.160:-

Beräkn. kostnad: 4.749:56

Uttag av statsbidrag: 27/1 23 kr. 530:- av lån: 1.050:-

Utfört arbete enligt Holmström den 19/6 1923
60% kr. = ~ %

Lantbr. Johan Ljungberg, Maglehult, Djurröd.

Tillstyrkes till utbetalning av statsbidrag 530 kr.
av lån 1.050 kr.

Stockholm den 2/7 1923

[signature]

230/22

Godkänt den 27/11 1923

18120

D.-N.
Inkom till
K. Landtbruksstyrelsen
den 10 NOV. 1923

BEVIS

över verkställd avsyning av vattenavlednings- och avdikningsarbete angående "Maglehults dikningsföretag av år 1921" avseende torrläggning av vattenskadad mark inom Maglehult i Djurröds socken av Kristianstads län.

Planen fastställd den 9 nov 1922.

Statsunderstöd:

Statsbidrag utan återbetalningsskyldighet	1580	kr.
Lån av odlingslånefonden	3160	kr.

Kontrakt om arbetets utförande antaget den 27 jan. 1923.

Fastställd arbetstid till den 1 sept. 1924.

Vid verkställd avsyning av ovan angivna arbete har detsamma befunnits utfört i överensstämmelse med den slutligen fastställda arbetsplanen varför företaget i sin helhet förordas till godkännande.

Kristianstad den 9 nov. 1923

Statens Lantbruksingeniör.

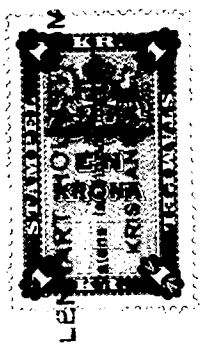

17 JAN. 1923

B E V I S

över verkställd besiktning av vattenavlednings -och avdikningsarbetet angående "Maglehults dikningsföretag år 1921",avseende torrläggning av vattenskadad mark inom Maglehult i Djurröds socken av Kristianstads län.

Planen fastställd den 9 november 1922.

Statsunderstöd:

statsbidrag utan återbetalningsskyldighet 1580:- kronor

lån ur odlingslånefonden 3160:- kronor

Kontrakt om arbetets utförande underskrivet av sökandena den 28 december 1922

Fastställd arbetstid till den 1 september 1924.

Vid verkställd besiktning av ovan angivna arbete har befunnits att detsamma påbörjats.

Kristianstad den 13 januari 1923

Statens lantbruksingeniör.

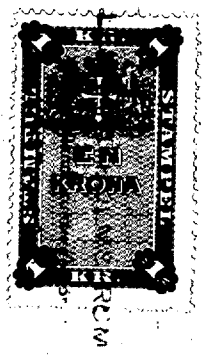

Stämpel En Krona

220/22

1195
25 JUNI 1923

B E V I S.

över verkställd besiktning av vattenavlednings och avdikningsarbete angående Maglehults dikningsföretag av år 1921 avseende torrläggning av vattenskadad mark inom Maglehult i Djurröds socken av Kristianstads län.

Planen fastställd den 9 nov 1922.

Statsunderstöd:

statsbidrag utan återbetalningsskyldighet	1580: kr.
lån av odlingslånefoden	3160: kr.

kontrakt om arbetets utförande antaget den 27 jan 1923 .

Vid av undertecknad den 19 juni 1923 verkställd besiktning av ovan angivna arbete har befunnits, att av arbetet utförts halva dikessträckan samt en ägovägsbro, motsvarande ca 60 % av fastställda kostnaden, att arbetet utförts i överensstämmelse med fastställda planen , att av statsmedlen hittils uppburits av lånet 1050 kronor samt av anslaget 530 kronor samt att utan risk för arbetets fullföljande torde kunna utanordnas lika stora belopp.

Kristianstad den 19 juni 1923

Statens lantbruksingenjör.

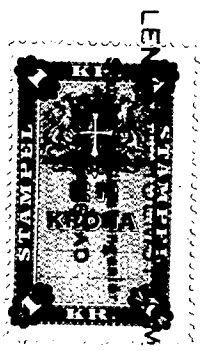

Stämpel en krona