Kopia.

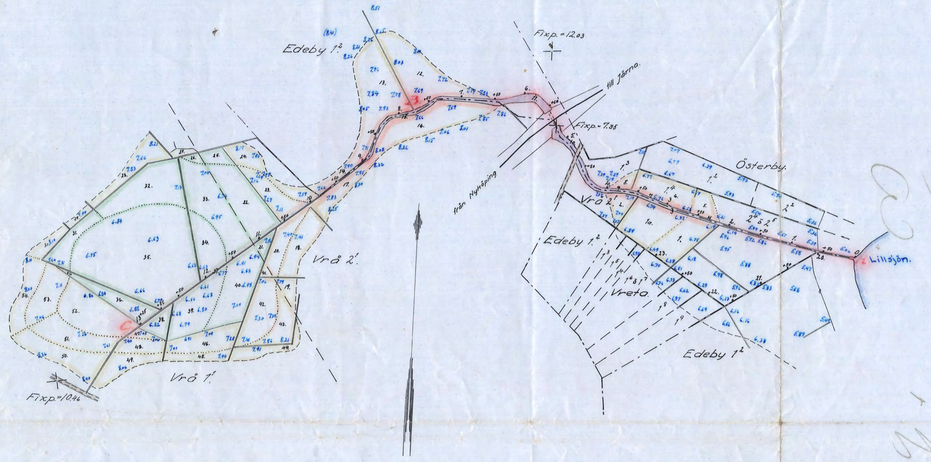

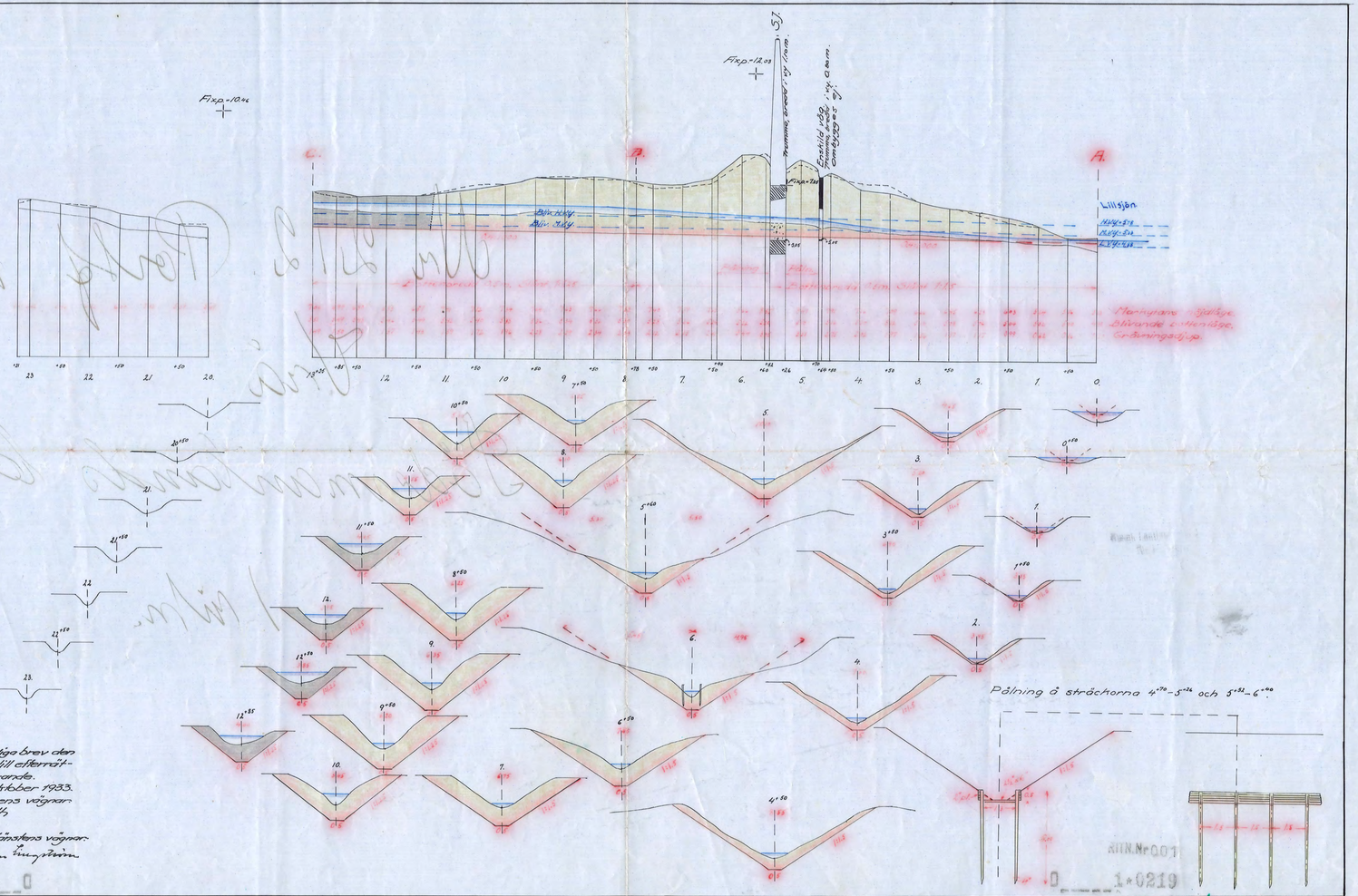

Kungl. Lantbruksstyrelsens Ritningsarkiv.

Förslag

till utförande av torrläggningsföretaget

Vrå

i Hölö socken av Södermanlands län,
upprättat vid laga syneförrättning år 1932 av
Martin Lingström

Statens lantbruksingeniör.

Skala

För längd 1:4000

För höjd och sektionsritningar 1:100.

Kopian bestyrkes å tjänstens vägnar:
Martin Lingström.

Avskrift.
Genom Kungl. Maj:ts nådiga brev den 6 oktober 1933 fastställd till efterrättelse vid arbetets utförande.
Stockholm den 24 oktober 1933.
På Kungl. Lantbruksstyrelsens vägnar:
Albert Smith

Avskriften bestyrkes å tjänstens vägnar:
Martin Lingström

D 1*0219
RITN.Nr 001
D 1*0219
Nr 212 Sörmland 1 ritn.