Kopia.

Avskrift.

Genom Kungl. Maj:ts nådiga brev den 26 juni 1931 fastställd till efterrättelse vid arbetets utförande.

Stockholm den 31 augusti 1931.
På Kungl. Lantbruksstyrelsens vägnar:
Albert Smith.

Avskriften bestyrkes å tjänstens vägnar:
Martin Lingström.

Förslag

till utförande av torrläggningsföretaget

Humledal-Nysätter

i Ludgo socken av Södermanlands län,
upprättat vid laga syneförrättning år 1930 av
Martin Lingström
Statens lantbruksingeniör.

Skala.
För längd 1:4000
För höjd och sektioner 1:100

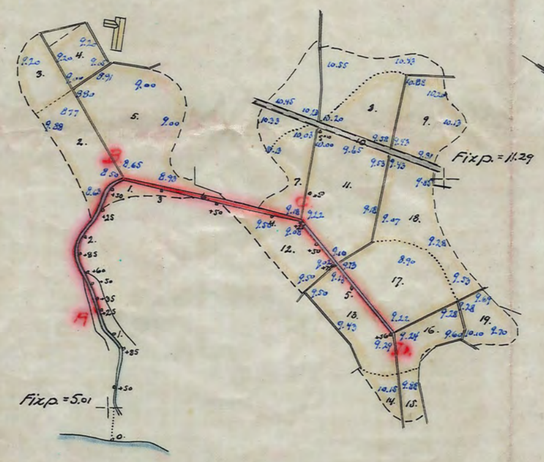

Humledal 1' och Nysätter 1'.

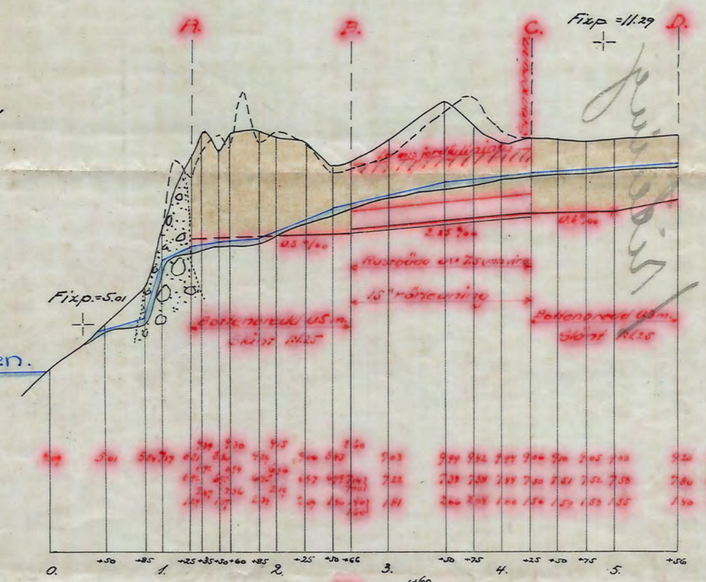

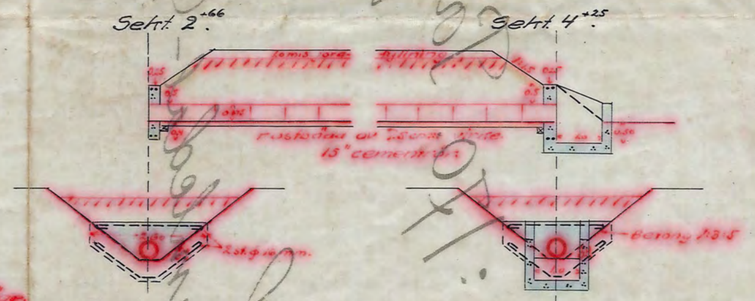

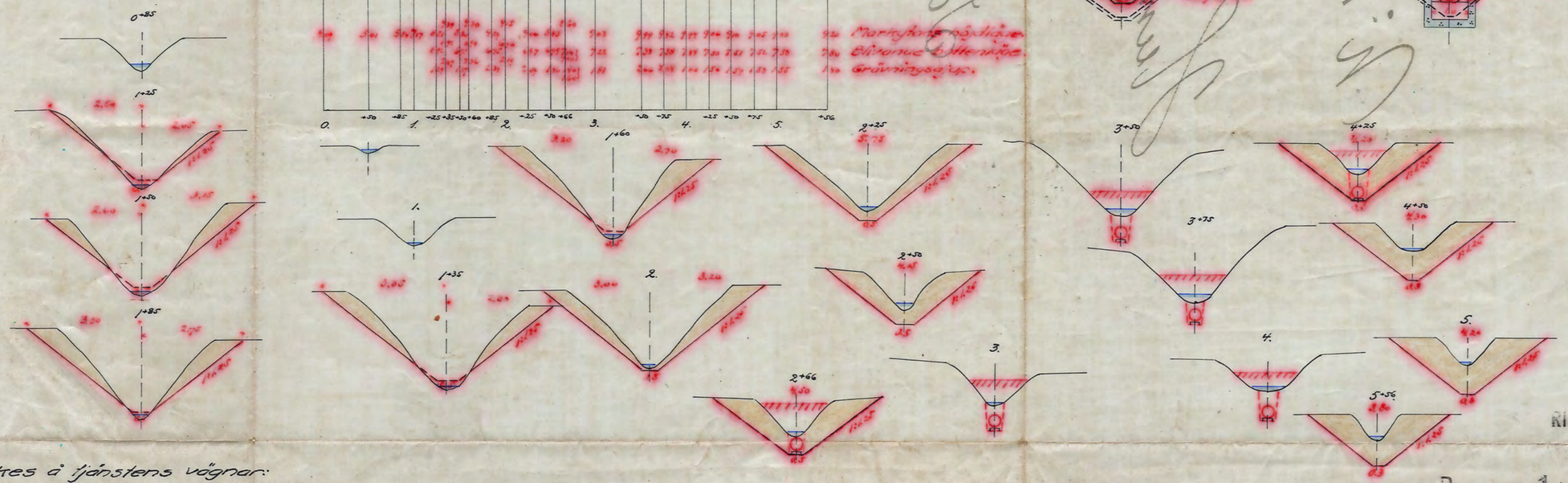

Kopian bestyrkes å tjänstens vägnar:
Martin Lingström

RIIN.Nr 001
D 1*0184
Nr 170 Sörmland 1 rite