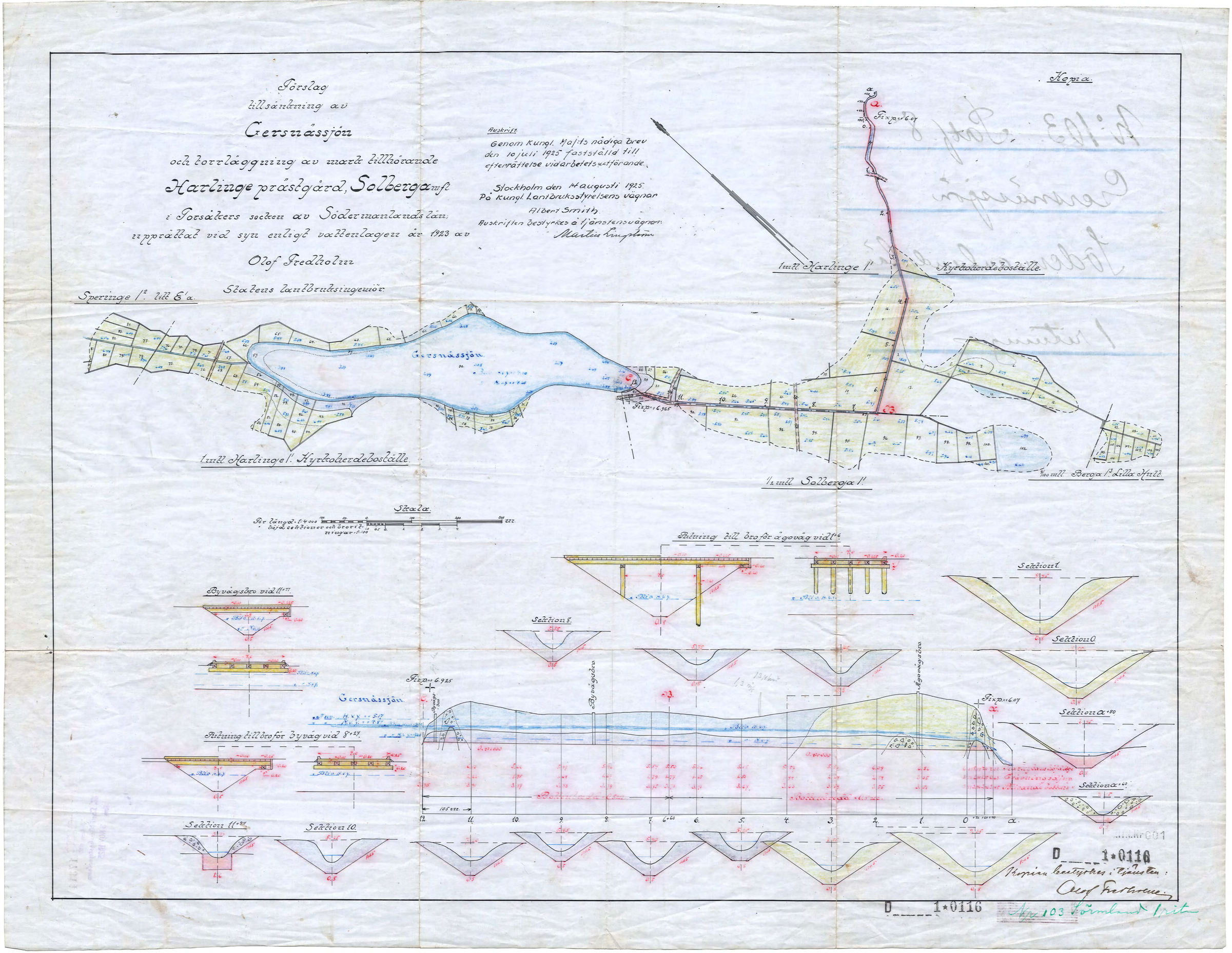
Förslag
tillsänkning av
Gersnässjön
och torrläggning av mark tillhörande
Harlinge prästgård, Solberga mfl.
i Torsåkers socken av Södermanlands län;
upprättat vid syn enligt vattenlagen år 1923 av
Olof Fredholm
Statens lantbruksingenjör.
Auskrift.
Genom Kungl. Maj:ts nådiga brev den 10 juli 1925 fastställd till efterrättelse vid arbetets utförande.
Stockholm den 14 augusti 1925.
På Kungl. Lantbruksstyrelsens vägnar
Albert Smith.
Auskriften bestyrkes å tjänstens vägnar:
Kopia.
Speringe 1:2 litt E'a.
1 mtl. Harlinge 1:1 Kyrkoherdeboställe.
1 mtl. Harlinge 1:1 Kyrkoherdeboställe.
1/2 mtl. Solberga 1:1
9/100 mtl. Berga 1:3 Lilla Hult.
Gersnässjön
Skala.
Ritning till bro för ägoväg vid 1+6
Byvägsbro vid 11+77
Ritning till bro för byväg vid 8+27
Sektion 1.
Sektion 0.
Sektion 8.
Sektion 11+44
Sektion 10.
Sektion a+80
Sektion a+60
Byvägsbro
Ägovägsbro
Fixp. = 6.925
Fixp. = 6.07
105 m.
D 1*0116
Kopian bestyrkes i tjänsten:
Olof Fredholm
D 1*0116
Nr 103 Förmland 1 ritn